

RUTES RECOMANADES MWC 2025

Ruta per arribar a les parades de taxi (NORD i SUD) des de la Gran Via de les Corts Catalanes (des de BCN).

Gran Via de les Corts Catalanes – plaça Illdefons Cerdà – passeig de la Zona Franca – carrer Foc

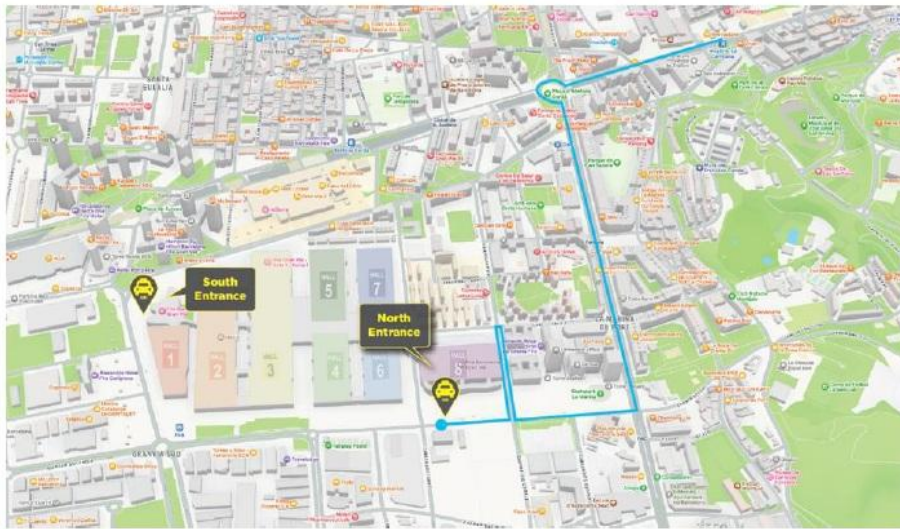

Ruta per arribar a la parada SUD des de la Gran Via de les Corts Catalanes (des del Llobregat) quan la rotonda de botànica NO ESTÀ TANCADA amb *new jerseys*.

Baixada per Salvador Espri – gir a Botànica (rotonda) i pujada per avinguda Joan Carles I.

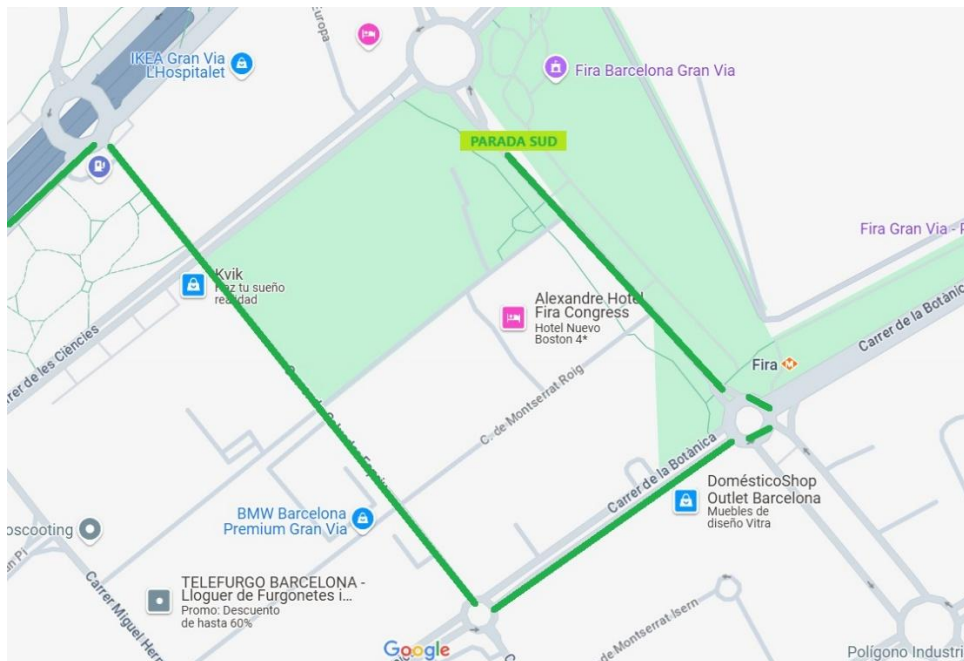

Ruta per arribar a la parada SUD des del Llobregat evitant el central de Gran Via i quan la rotonda de botànica NO ESTÀ TANCADA amb *new jerseys*.

C-31 – Sortida 195 – incorporació al lateral de l’avinguda de la Gran Via de l’Hospitalet – carrer de Miguel Hernández – carrer Botànica – rotonda – pujada per avinguda Joan Carles I.



Ruta per arribar a les parades de taxi de Fira Gran Via (NORD i SUD) per Montjuïc.

Des dels carrers Vilamarí o Sepúlveda – baixada per carrer Lleida – avinguda de Rius i Taulet – Avinguda de Ferrer i Guàrdia – avinguda de l’estadi – carrer dels Jocs del 92 – carrer Foc – Botànica.

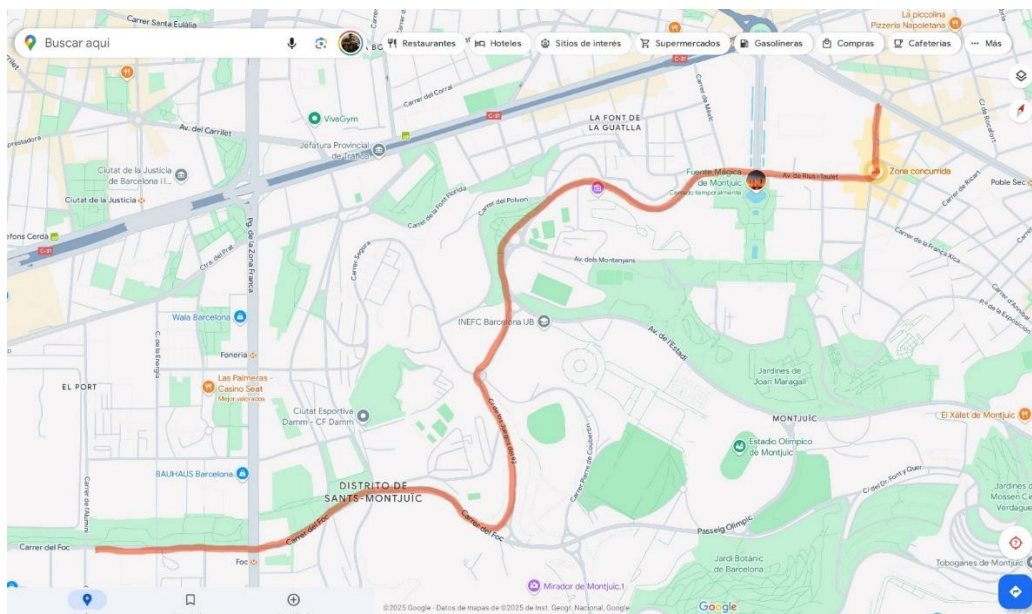

Ruta per arribar a les parades de taxi de Fira Gran Via (NORD i SUD) per la Ronda Litoral.

Entrada pel cementiri de Montjuïc – pujada pel carrer de la Mare de Déu del Port – carrer dels Ferrocarrils Catalans – carrer Foc – Botànica.

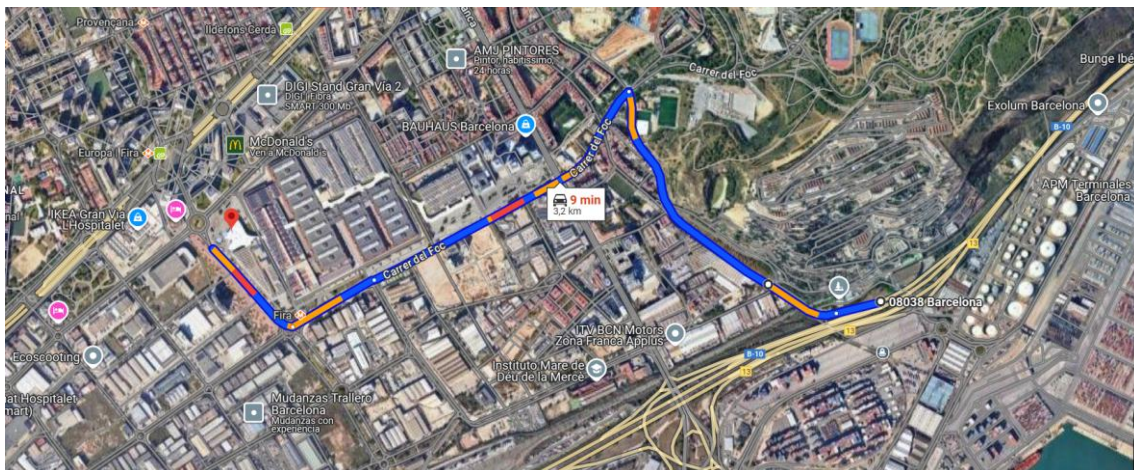

Ruta per arribar a la parada SUD per la Ronda Litoral quan la rotonda de Metal·lúrgia – Foc NO ESTÀ TANCADA amb *new jerseys*.

Entrada pel cementiri de Montjuïc – pujada pel carrer de la Mare de Déu del Port – carrer dels Motors – pujada pel passeig de la Zona Franca – carrer del Cisell – plaça del Nou – carrer del Plom - carrer de la Metal·lúrgia – carrer Foc – Botànica.

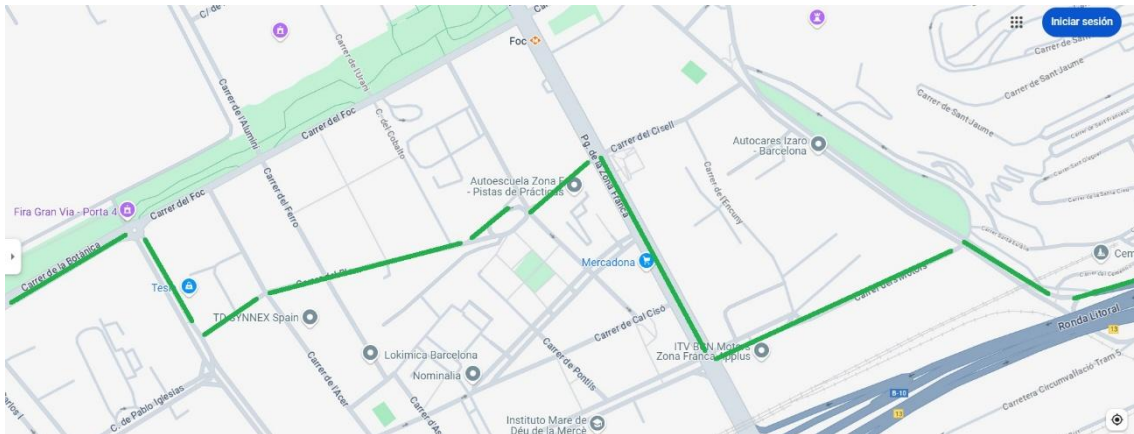

Ruta per desentotxar a l'avinguda Joan Carles I (venint des de BCN).

Baixada pel carrer Física – carrer Ciències – plaça Europa – avinguda Joan Carles I (passat l'encreuament amb José Agustín Goytisolo)

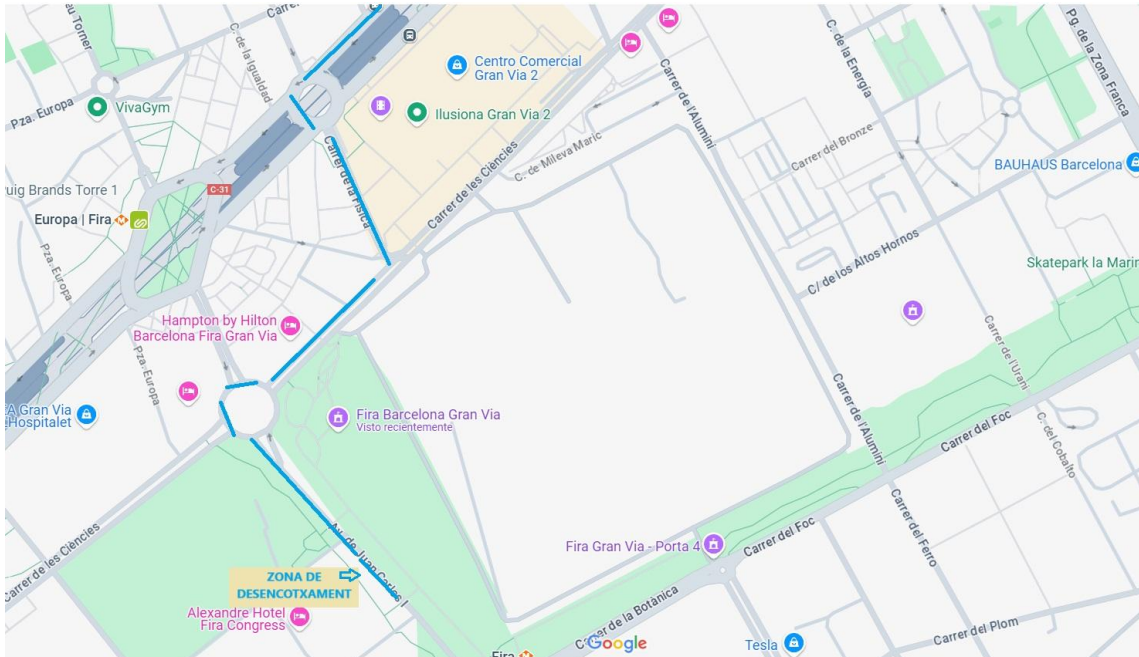

Ruta per desentotxar al carrer ciències (venint des de BCN) i tornar cap a BCN.

Gran Via de les Corts Catalanes – carrer Física – carrer ciències – carrer de Salvador Espriu – avinguda de la Gran Via de l'Hospitalet.



